UNIVERSIDAD DE GUADALAJARA

PLAN DE DESARROLLO INSTITUCIONAL 2019-2025
VISIÓN 2030

PROPÓSITOS SUSTANTIVOS

DIFUSIÓN DE LA CULTURA

Indicadores generales del propósito

Tasa de variación anual de participación de la comunidad universitaria y de la sociedad en eventos culturales.

Alineación con ODS

Objetivo general

Incrementar el acceso y la práctica de la comunidad universitaria en actividades artísticas y culturales, y aplicar en la gestión institucional la cultura de la eficiencia, la transparencia y rendición de cuentas, así como el respeto de los derechos humanos.

Descripción

Es un elemento de la formación humanística que desarrolla en los sujetos capacidades de pensamiento, juicio y expresión. Construye las condiciones necesarias para una evolución equilibrada del ecosistema universitario. Incorpora a la formación integral diversas expresiones del arte, ciencia, deporte y se fomenta la correcta gestión institucional y la eficiencia y transparencia en el uso de los recursos.

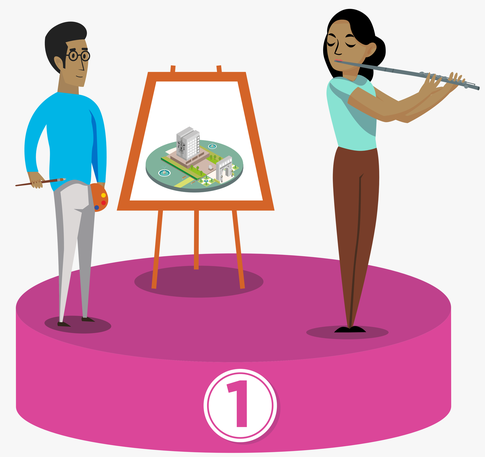

Temática 1: Producción y difusión artística

Descripción

Coordinación y promoción de programas de difusión cultural y artística, realización de proyectos culturales para el diseño integral de una política cultural universitaria.

Objetivo estratégico

Incrementar la participación de la comunidad universitaria y la sociedad en las diversas expresiones culturales.

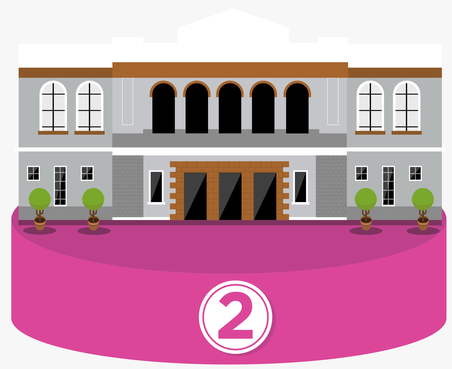

Temática 2: Patrimonio cultural e infraestructura física

Descripción

Creación e incremento del acervo lingüístico, pictórico y artístico, así como la conservación y restauración de bienes inmuebles y patrimonio cultural universitario, en beneficio de las generaciones futuras.

Objetivo estratégico

Optimizar la preservación y aprovechamiento del patrimonio universitario.

Temática 3: Cultura institucional

Descripción

Vigilancia de las buenas prácticas institucionales en torno a la calidad, transparencia y rendición de cuentas, austeridad, inclusión, igualdad de género y equidad que fortalezcan la identidad universitaria.

Objetivo estratégico

Incorporar a las prácticas institucionales la gobernanza, la cultura de la paz, el respeto a los derechos humanos y el fortalecimiento de la transparencia y la rendición de cuentas.

¡Consulta los indicadores y estrategias en el sitio!

Para mayor información sobre el **Plan de Desarrollo Institucional 2019-2025, Visión 2030**, puedes establecer contacto con:

CGPE
COORDINACIÓN GENERAL DE PLANEACIÓN Y EVALUACIÓN

Mtra. María de los Ángeles Ancona Valdez
Coordinadora de Desarrollo Institucional
E-mail: angeles.ancona@cgpe.udg.mx
Teléfono: 52 (01) 33 3134 2214, extensión 12214.
Web: **www.pdi.udg.mx**