UNIVERSIDAD DE GUADALAJARA

PLAN DE DESARROLLO INSTITUCIONAL 2019-2025
VISIÓN 2030
PROPÓSITOS SUSTANTIVOS

INVESTIGACIÓN Y TRANSFERENCIA TECNOLÓGICA Y DEL CONOCIMIENTO

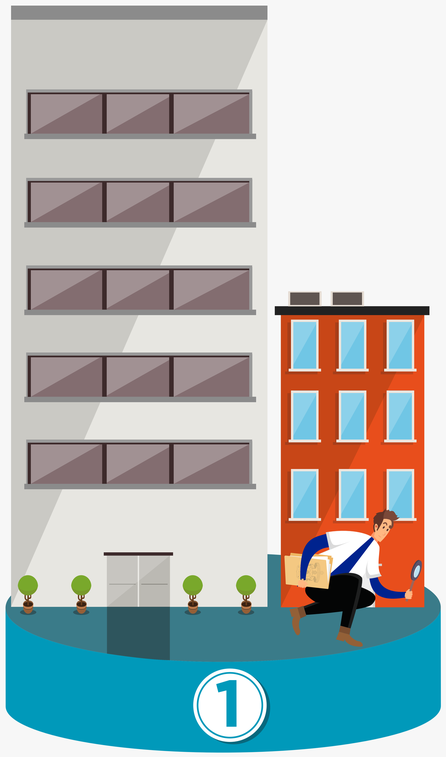

Temática 1: Investigación de frontera con impacto social

Descripción

Desarrollo de potencialidades de la región a través de la investigación básica y aplicada en nuevos campos del conocimiento, alineada con los objetivos de desarrollo sostenible, y en beneficio de los sectores público, privado y social.

Objetivo estratégico

Incrementar la colaboración entre investigadores que trabajan en líneas de generación y aplicación del conocimiento para solución de problemáticas en los ámbitos regional, nacional e internacional a través de la innovación.

Temática 2: Transferencia tecnológica y del conocimiento

Descripción

Procurar el impacto social a través de la transformación de relaciones entre la universidad y los diversos sectores, que aceleren el desarrollo de productos y servicios innovadores y la creación de nuevas empresas, servicios y productos que impacten de forma positiva en la disminución de asimetrías en la región, renovando el círculo virtuoso de la innovación.

Objetivo estratégico

Consolidar la vinculación directa entre los actores de ecosistemas de innovación y emprendimiento para la transferencia tecnológica, la generación de conocimiento y la habilitación de infraestructura para la creación de clústeres especializados para el impacto social y desarrollo regional.

Descripción

Busca diversificar y ampliar la investigación básica y aplicada con impacto social a través de la transferencia tecnológica y de conocimiento enfocada a la atención de los problemas del desarrollo local, regional, nacional y mundial, incorporando la participación activa y coordinada de talentos universitarios que abonen al desarrollo sostenible de las regiones de Jalisco.

Objetivo general

Incrementar la participación de la Universidad de Guadalajara en la resolución de problemas sociales a través de proyectos de investigación básica y aplicada y procesos de transferencia tecnológica y del conocimiento.

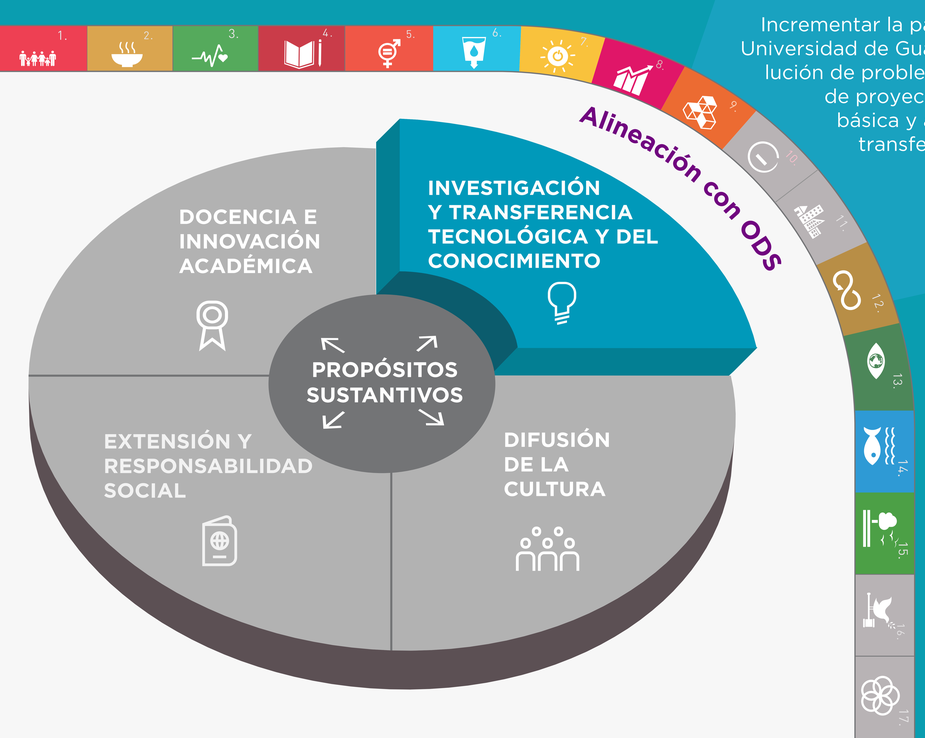

Indicadores generales del propósito

Índice de fortalecimiento de capacidades para la investigación.

Índice de impulso a la transferencia del conocimiento.

Temática 3: Formación e incorporación de talentos para la investigación

Descripción

Incentivar la detección y atracción de talento con perspectiva de género en campos emergentes de la ciencia para atender de forma responsable y expedita las demandas del entorno e incorporar estudiantes a las actividades orientadas a la innovación.

Objetivo estratégico

Fortalecer los mecanismos para identificar talento universitario desde su ingreso al nivel medio superior, con orientación a la investigación.

¡Consulta los indicadores y estrategias en el sitio!

Para mayor información sobre el **Plan de Desarrollo Institucional 2019-2025, Visión 2030**, puedes establecer contacto con:

CGPE
COORDINACIÓN GENERAL DE PLANEACIÓN Y EVALUACIÓN

Mtra. María de los Ángeles Ancona Valdez
Coordinadora de Desarrollo Institucional
E-mail: angeles.ancona@cgpe.udg.mx
Teléfono: 52 (01) 33 3134 2214, extensión 12214.
Web: **www.pdi.udg.mx**