UNIVERSIDAD DE GUADALAJARA

PLAN DE DESARROLLO INSTITUCIONAL 2019-2025
VISIÓN 2030

PROPÓSITOS SUSTANTIVOS

DOCENCIA E INNOVACIÓN ACADÉMICA

Temática 1: Formación integral y global

Descripción

La educación para la vida procurará el acceso de las personas al desarrollo continuo y sostenible de sus capacidades para asegurar una formación con visión holística, desde lo local hasta lo global. Se impulsará un modelo educativo flexible, con estructura modular, orientado a las necesidades del entorno económico y social mediante la formación dual, con programas educativos y de investigación que permitan el abordaje transdisciplinar de problemas, apoyado en procesos docentes innovadores basados en el aprendizaje interactivo y combinado, con orientación a problemas y estudio de casos, que potencien la creatividad y el pensamiento crítico, así como las competencias socioemocionales de los estudiantes.

Objetivo estratégico

Desarrollar las competencias de la población estudiantil a través de programas de formación integral que les permitan responder de manera exitosa, asertiva y resiliente a contextos dinámicos, flexibles, en constante evolución y en el marco de las nuevas exigencias de la sociedad de la información.

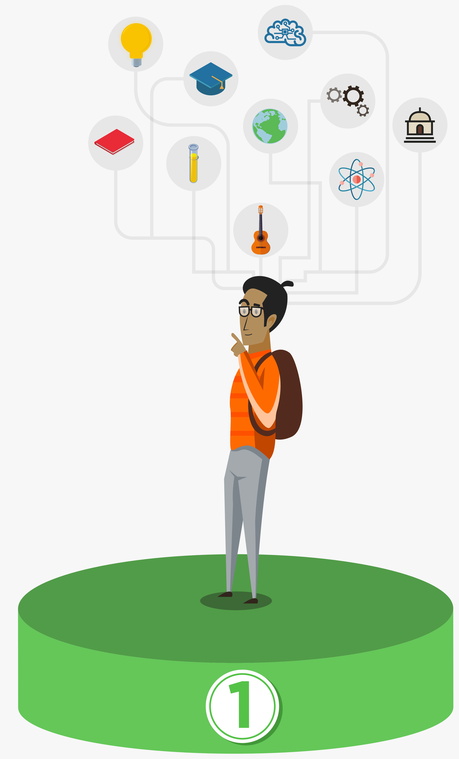

Temática 2: Cobertura incluyente y con calidad

Descripción

Estudiantes admitidos con igualdad de oportunidades sin distinción de origen, género, identidad o preferencias sexuales, salvaguardando la inclusión y la calidad, y procurando la mejora continua hacia la excelencia a través de la potenciación de las fortalezas, el uso eficiente de los recursos y la disminución de las asimetrías institucionales.

Objetivo estratégico

Ampliar, de manera incluyente y con calidad, la cobertura educativa.

Temática 3: Innovación y gestión de la docencia

Descripción

Innovar los procesos de enseñanza-aprendizaje y actualizar las perspectivas y recursos para la formación docente disciplinar y pedagógica, para formar a los profesores e impactar de forma positiva en los estudiantes.

Objetivo estratégico

Diversificar las competencias pedagógico-didácticas de la planta académica para generar procesos de aprendizaje innovadores y contextualizados.

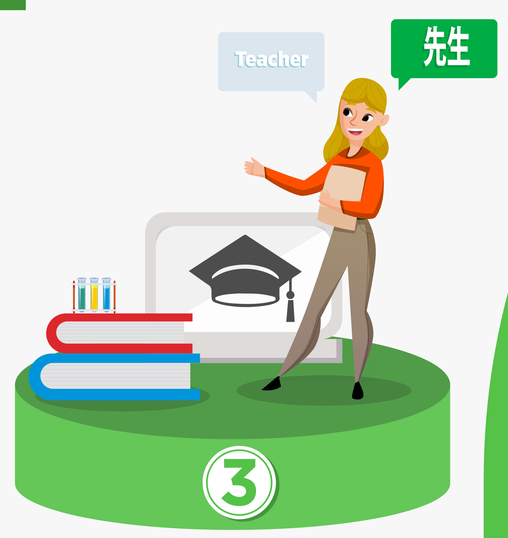

Descripción

Integra todos los elementos orientados a consolidar la formación integral e inclusiva, con una visión global y de responsabilidad social. Busca ampliar la cobertura en todas las regiones del estado para impactar en el desarrollo social y económico formando agentes de cambio que busquen resolver los problemas actuales y futuros.

Objetivo general

Impulsar la formación integral de los estudiantes asegurando el desarrollo de habilidades y competencias para la vida profesional y la construcción de una ciudadanía ética con perspectiva global.

Indicadores generales del propósito

Porcentaje de planes de estudio de pregrado revisados y/o actualizados por año.

Porcentaje de estudiantes que obtienen testimonio sobresaliente o su equivalente en exámenes de egreso.

Porcentaje de admisión de egresados del nivel medio superior que hicieron trámite a nivel superior.

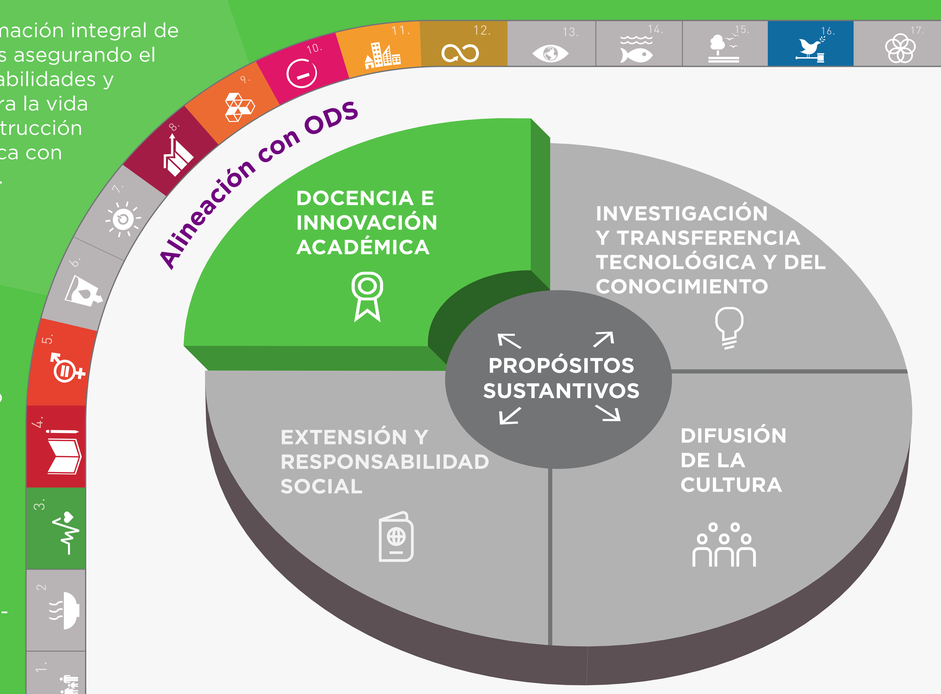

¡Consulta los indicadores y estrategias en el sitio!

Para mayor información sobre el **Plan de Desarrollo Institucional 2019-2025, Visión 2030**, puedes establecer contacto con:

CGPE
COORDINACIÓN GENERAL DE PLANEACIÓN Y EVALUACIÓN

Mtra. María de los Ángeles Ancona Valdez
Coordinadora de Desarrollo Institucional
E-mail: angeles.ancona@cgpe.udg.mx
Teléfono: 52 (01) 33 3134 2214, extensión 12214.
Web: **www.pdi.udg.mx**