UNIVERSIDAD DE GUADALAJARA

PDI

PLAN DE DESARROLLO INSTITUCIONAL 2019-2025
VISIÓN 2030

NUMERALIA DE PARTICIPANTES

El Plan de Desarrollo Institucional 2019-2025, Visión 2030, representa un amplio y complejo ejercicio de análisis en el que se identificaron las prioridades que **deben trabajarse para consolidar la universidad del futuro.**

La comunidad universitaria colaboró en todos sus niveles, y los comentarios y propuestas de todas y todos los participantes fueron sistematizados y analizados.

Con los resultados obtenidos se construyeron la propuesta de estructura conceptual y los elementos de los propósitos sustantivos que **darán rumbo a nuestro quehacer universitario.**

8
ACTIVIDADES

Procesos participativos:

- 3 Talleres (CU´S, SUV, SEMS, Administración General).
- 4 Foros presenciales (1 por propósito sustantivo).
- 1 Consulta en línea.

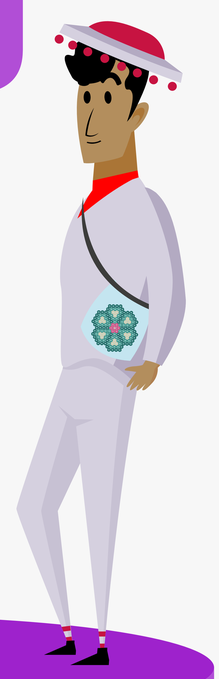

+1,700
PARTICIPANTES

Se logró la participación de la comunidad universitaria en todos sus niveles:

- Estudiantes
- Académicos
- Investigadores
- Administrativos
- Egresados
- Directivos
- Jubilados
- Empresarios
- Sociedad civil

1,900
REGISTROS
9,000
LÍNEAS DE TEXTO

A partir de la consulta en línea y los foros presenciales, se elaboraron las secciones:

- Misión y Visión al 2030.
- Descripción de principios de gestión institucional, políticas transversales, trayectorias y propósitos sustantivos.
- Objetivos generales y estratégicos, temáticas, estrategias e indicadores.

¡Consulta más acerca de la metodología en el sitio!

Para mayor información sobre el **Plan de Desarrollo Institucional 2019-2025, Visión 2030**, puedes establecer contacto con:

CGPE
COORDINACIÓN GENERAL DE PLANEACIÓN Y EVALUACIÓN

Mtra. María de los Ángeles Ancona Valdez
Coordinadora de Desarrollo Institucional
E-mail: angeles.ancona@cgpe.udg.mx
Teléfono: 52 (01) 33 3134 2214, extensión 12214.
Web: **www.pdi.udg.mx**